http://www.rhodaniens.net

http://www.rhodaniens.net

http://www.rhodaniens.net

http://www.rhodaniens.net

http://www.rhodanliens.net

http://www.rhodaniens.net

SOUDAINEMENT ET MYSTÉRIEUSEMENT, LES ÉCRANS DE CONTRÔLE SE REMETTENT A' CLIGNOTER.
LES CIRCUITS FONCTIONNENT A' NOUVEAU... LES RADARS AUSSI !
MAIS LA SUPERNOVA EST TOUT PRÈS !...
LE CREST EST ENTRÉ DANS LA ZONE DANGEREUSE. IL RISQUE A' TOUT MOMENT D'ÊTRE HAPPÉ ET CARBONISÉ PAR L'ÉTOILE ÉCLATÉE...
LA CHALEUR DEVIENT INSUPPORTABLE !
LE PILOTAGE AUTOMATIQUE ! VITE !
LE COURANT TÉLÉPATHIQUE EST TOUJOURS LA'. JE SENS DE LA HAINE... QUI PEUT ÉMETTRE DES ONDES PAREILLES ?
LE CREST CORRIGE ALORS AUTOMATIQUEMENT SA ROUTE...
IL FAIT DÉJA' PLUS FRAIS. JE SUIS TIRÉ D'AFFAIRE ! POUR LE MOMENT...
PERRY RESSENT PRESQUE PHYSIQUEMENT UNE PRÉSENCE HAINEUSE.
http://www.rhodaniens.net

http://www.rhodaniens.net

http://www.mooaniens.net

http://www.rhodaniens.net

http://www.thodaniens.net

http://www.bdoubliees.net

http://www.rhodanliens.net

http://www.rhodaniens.net

http://www.rhodaniens.net

http://www.rhodanien.net

http://www.rhodanliens.net

http://www.rhodaniens.net

http://www.rhodanlens.net

http://www.rhodaniens.net

http://www.Mondadiens.net

http://www.rhodaniens.net

http://www.rhodanziens.net

http://www.rhodanides.net

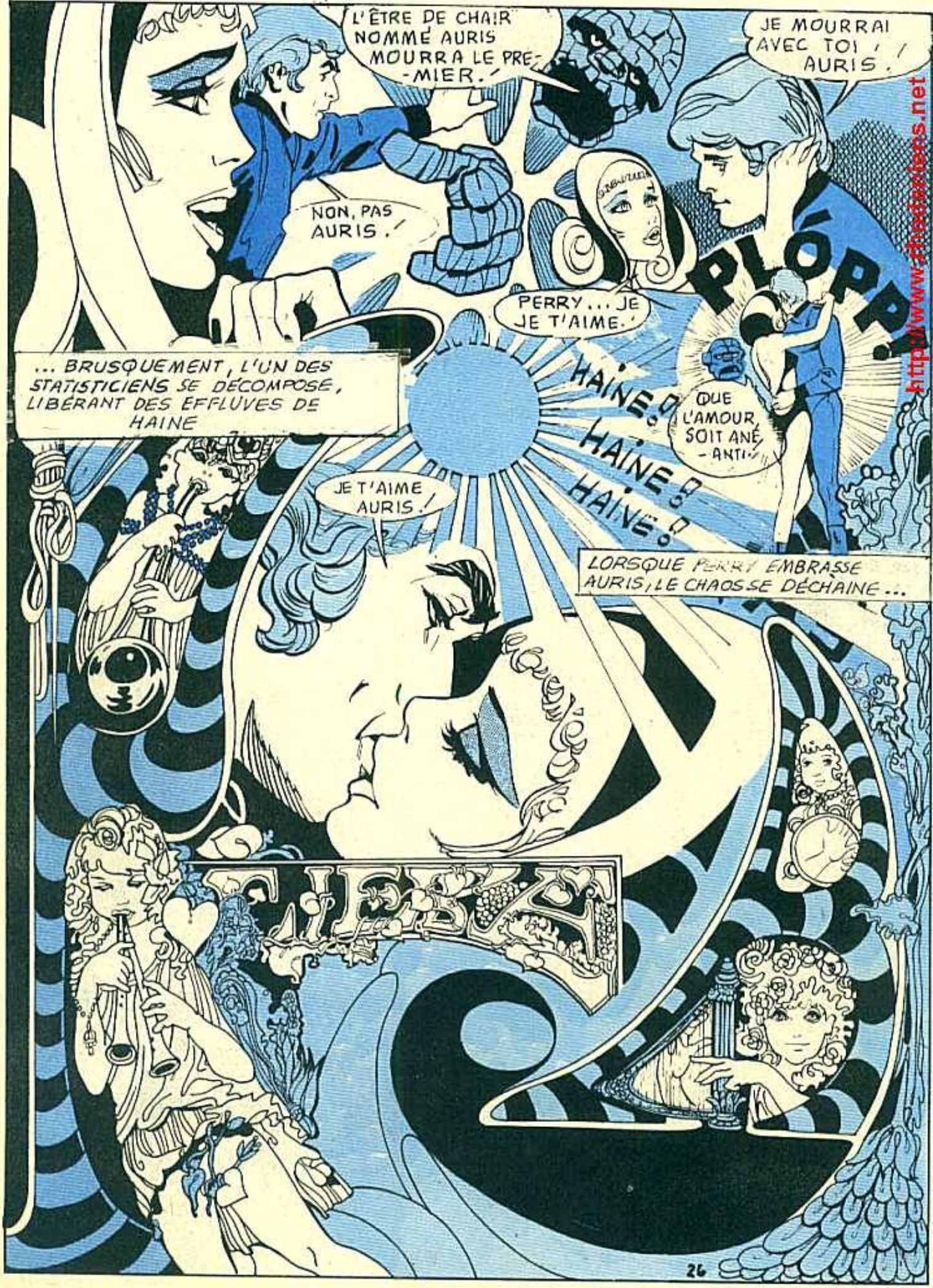

http://www.thedarklens.net

http://www.nvodaniels.net

http://www.rhodaniens.net

ATLAN

L'IMMORTEL SOLITAIRE

ATLAN, COMMANDANT DE LA FLOTTE DE L'O.S.U., QUI, AUX CÔTÉS DE PERRY RHODAN, VEILLE SUR LA GALAXIE, N'EST PAS D'ORIGINE HUMAINE, BIEN QUE SA DESTINÉE SE CONFONDE AVEC CELLE DE L'HUMANITÉ TOUTE ENTIÈRE... CET EXTRAORDINAIRE DESTIN, ATLAN, PRINCE D'ARKON, NOUS LE RELATE ICI, LUI QUI, IL Y A DES MILLÉNAIRES, DEVINT IMMORTEL, LUI QUI FUT TÉMOIN DE LA PRODIGIEUSE ASCENSION DE LA RACE HUMAINE JUSQU'A SON APOGÉE, JUSQU'A SON ÉPANOUISSEMENT DANS LA CONQUÊTE DU COSMOS...

http://www.rhodaniens.net

http://www.rhodaniens.net

http://www.rhodaniens.net

POUR DES RAISONS .. QUE J'IGNORAIS ENCORE, LE CERVEAU POSITRONIQUE NE ME RÉPONDAIT PLUS, M'INTERDISANT L'ENTRÉE DE MA PROPRE COUPOLE. JE PRESSENTAIS DÉJÀ QUE LE COMBAT QUE J'AURAIS À MENER SERAIT TERRIBLE, COMBAT CONTRE NOTRE PROPRE TECHNOLOGIE, CONTRE CETTE SCIENCE ARKONIDE SANS RIVALE DANS L'UNIVERS... CE SERAIT...

LE COMBAT CONTRE LE POSITRONIQUE

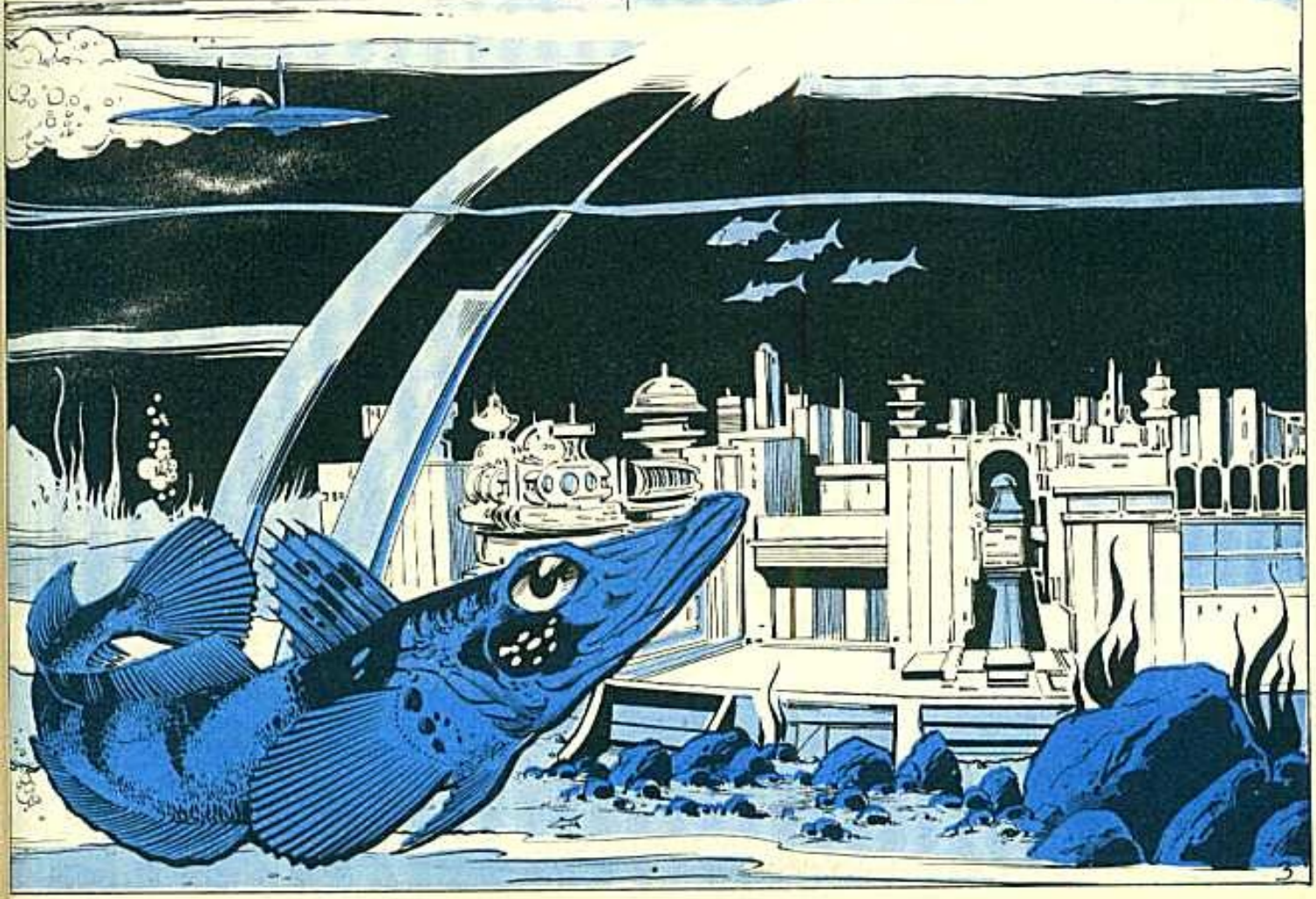

http://www.rhodaniens.net

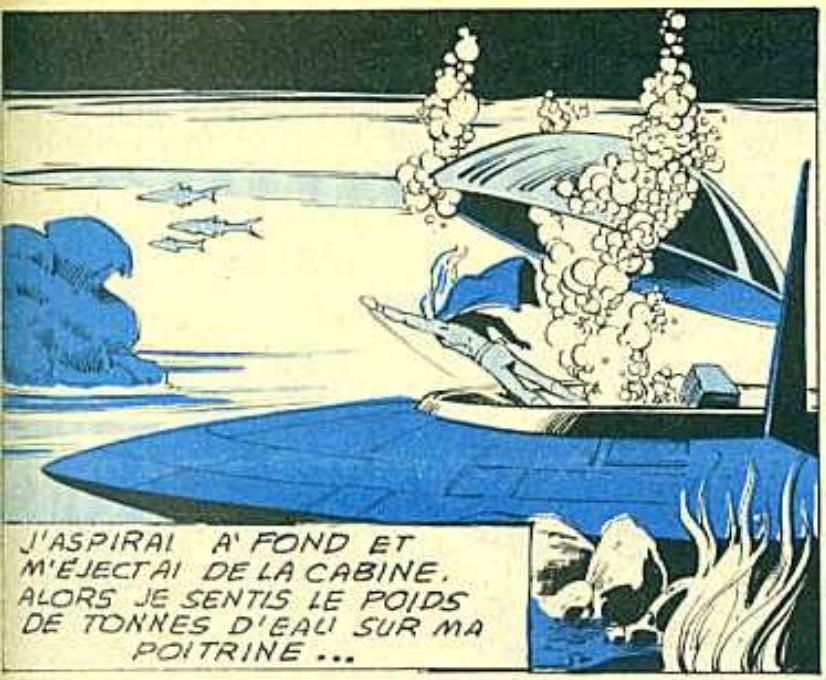

http://www.rhodaniens.net

http://www.rhodaniens.net

http://www.Rhodaniens.net

"LE SANG BATTAIT A' MES TEMPES. DES PAPILLONS ROUGES DANSAIENT DEVANT MES YEUX ..."

DE L'AIR... POUVOIR ENFIN RESPIRER!

"... A DEMI-INCONSCIENT, JE TOUCHAI LE SAS. SI LE MÉCANISME S'ÉTAIT BLOQUÉ, C'EST ALORS QU'ATLAN, PRINCE DES ARKONIDES AURAIT PERDU LA VIE..."

HEUREUSE-MENT QUE LE POSITRONIQUE N'EST PAS RELIÉ A' L'ÉCLUSE A' MAIN!..

"LES PREMIERS SONS QUE JE PERÇUS, A' TRAVERS LES COGNEMENTS DE MON CŒUR ET LES BOURDONNEMENTS DE MES OREILLES FURENT DES BRIBES DE VOIX ARKONIDES..."

PAS UN GESTE!

...SINON NOUS TIRONS! NUL N'A LE DROIT DE PÉNÉTRER DANS LA COUPOLE DE NOTRE PRINCE...

http://www.rtlodariens.net

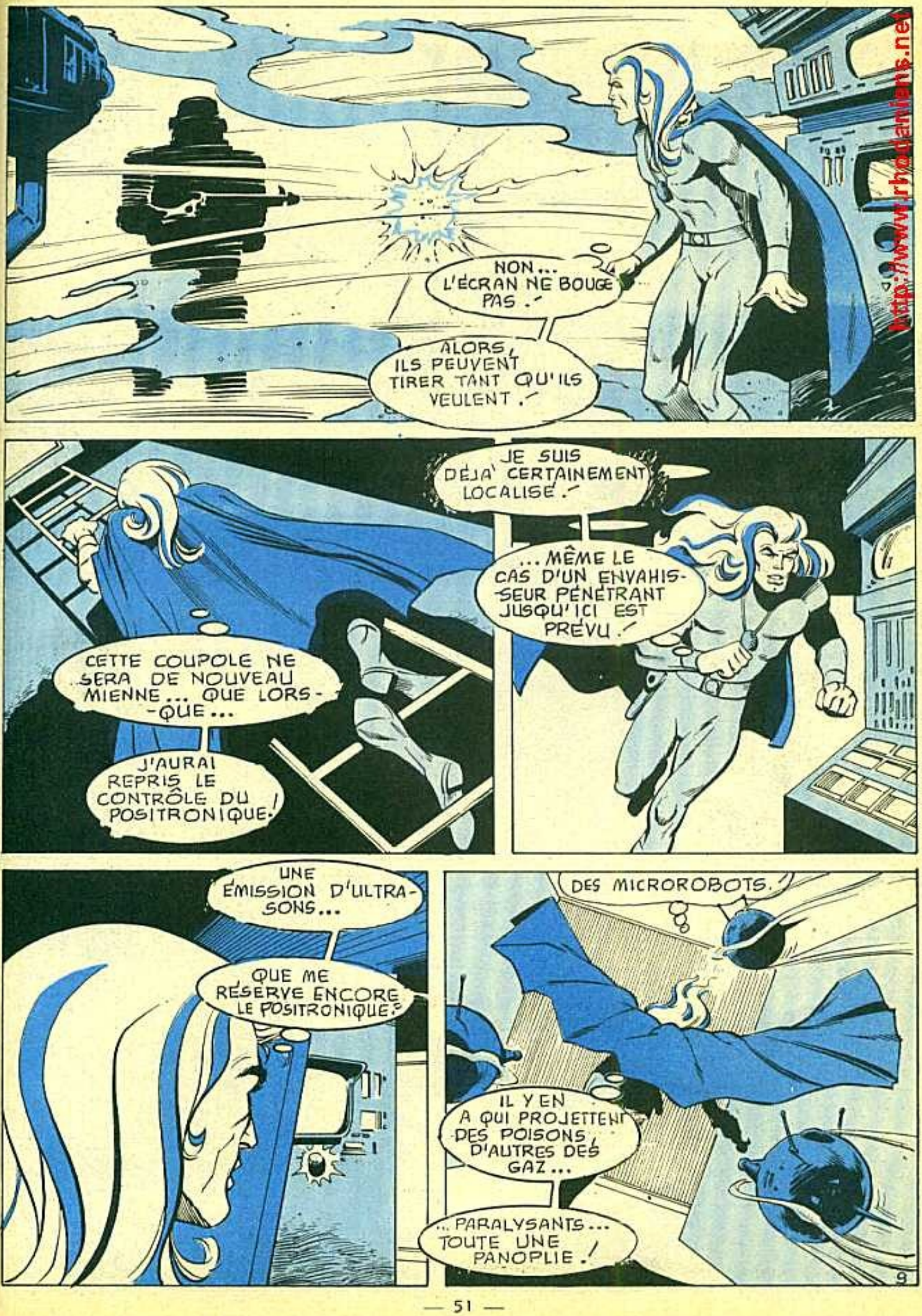

http://www.rhodaniens.net

http://www.rhodania.net

http://www.rhodaniens.net

http://www.rodadans.net

FIN DE L'EPISODE

COSMOS

AN 2200

UNE PRODIGIEUSE ÉPOPÉE

LA PREMIÈRE BATAILLE DE L'ESPACE VIENT D'OPPOSER LA FUSÉE DES TERRIENS, COMMANDÉE PAR LE COMMANDANT JEAN GARNIER, À CELLE DES GÉANTS DRAX, COMMANDÉE PAR BUCKLEY, LE TRAÎTRE... RAPIDEMENT, LES TERRIENS S'EMPLOIENT À RÉPARER LEUR FUSÉE ENDOMMAGÉE À L'ATTERRISSAGE SUR LA PLANÈTE ZUR...

ET, QUELQUES HEURES PLUS TARD, PROFITANT DE LA NUIT, GARNIER, ESCORTÉ PAR FRANTZ, QUITTE LA FUSÉE EN DIRECTION DE LA CAPITALE DES ZURS, LEURS ALLIÉS...

http://www.rhodanien.net

...OÙ ILS RETROUVENT LEUR ARCHIVISTE, PATRICIA...

JE VIENS DE RECONSTITUER UNE PRODIGIEUSE ÉPOPÉE! IL Y A PLUSIEURS MILLIERS D'ANNÉES SUR CETTE PLANÈTE, LES HOMMES AVAIENT ATTEINT UN NIVEAU DE CIVILISATION TRÈS AVANCÉ...

" ILS AVAIENT DOMESTIQUÉ L'ÉNERGIE COSMIQUE ET COLONISÉ LA PLANÈTE OÙ HABITENT MAINTENANT LES DRAX! UN JOUR, INEXPLICABLEMENT UNE GUERRE A ÉCLATÉ... "

... " LE CONFLIT A ÉTÉ IMPITOYABLE! TOUTE LIAISON ENTRE LES DEUX PLANÈTES A ÉTÉ INTERROMPUE! ET DEPUIS L'UNE ET L'AUTRE ONT OUBLIÉ LES SECRETS DE LA CIVILISATION!"

MAIS POURQUOI L'UNE DES PLANÈTES EST-ELLE HABITÉE PAR DES NAINS ET L'AUTRE PAR DES GÉANTS?

JE L'IGNORE MAIS JE VAIS CONTINUER MES RECHERCHES! UNE CHOSE EST CERTAINE.. LE POINT ESSENTIEL SUR LA PLANÈTE ZUR EST CETTE CENTRALE D'ÉNERGIE COSMIQUE QUE LES NAINS APPELLENT "LA SOURCE"!

ET SUR LA PLANÈTE DRAX... QUEL EST LE "POINT ESSENTIEL"?

IL EST MARQUÉ PAR UNE ÉTOILE SUR CETTE ANCIENNE CARTE! MAIS JE NE SAIS PAS DE QUOI IL S'AGIT!

http://www.rhodaniens.net

REGARDEZ...! VOICI L'ENTRÉE PAR OÙ VIX ET LES ZURS SONT VENUS À NOTRE SECOURS ET LÀ, LA FAMEUSE ÉTOILE, LA CLÉ DU MYSTÈRE! MAIS COMMENT Y PARVENIR?

JE PRENDS CES DOCUMENTS! J'AI MA PETITE IDÉE POUR DÉJOUER LA SURVEILLANCE DES DRAX ! IL FAUT SAVOIR CE QUE SIGNIFIE CETTE ÉTOILE !...

DE RETOUR À LA FUSÉE...

MA CHÈRE KARINA AUREZ-VOUS LE COURAGE DE VOUS RENDRE DANS LA FUSÉE DE CE TRAÎTRE DE BUCKLEY?

IL LE FAUT BIEN ! LE SORT DE TANT DE VIES HUMAINES EN DÉPEND !

http://www.bdanciens.net

...ET MUNIE DE LA PRÉCIEUSE CARTE, KARINA SE PRÉSENTE DEVANT LA FUSÉE DE BUCKLEY..

JE VEUX VOIR BUCKLEY! JE DOIS LUI PARLER!

ÉTONNÉ, BUCKLEY APPARAÎT À LA PORTE...

MAIS C'EST KARINA ! JE N'OSE CROIRE À MON BONHEUR...

JE VEUX CONQUÉRIR LE MONDE AVEC VOUS ! ET J'AI UN MOYEN POUR VOUS Y AIDER !

TANDIS QUE KARINA VISITE LA FUSÉE DES DRAX...

POURVU QUE GARNIER PUISSE APPLIQUER LA SECONDE PARTIE DE SON PLAN ! TOUT DÉPEND DE LUI !

... À L'EXTÉRIEUR, RAMPANT DANS LA NUIT, GARNIER RÉUSSIT À S'APPROCHER..

JE REGRETTE MAIS JE SUIS OBLIGÉ DE DÉSINTÉGRER LA SENTINELLE.

3

http://www.rhodaniens.net

http://www.rhodaniens.net

DE RETOUR AU PALAIS, BUCKLEY PRÉPARE UNE NOUVELLE EXPÉDITION QUAND

LA JEUNE FILLE DÉSIRE VOUS PARLER, SEIGNEUR!

JE VIENS!

REGARDEZ! VOICI LA PREUVE DE MA BONNE FOI! CETTE CARTE DÉTIENT LE SECRET ANTIQUE DE LA TOUTE PUISSANCE! JE VOUS DONNE CETTE CARTE EN GAGE DE MON AMITIÉ!

ET VOUS DEVIENDREZ MA FEMME! D'AILLEURS, POURQUOI ATTENDRE! LE ROI DES DRAX PEUT NOUS MARIER TOUT DE SUITE ET...

NON! JE VEUX QUE NOTRE MARIAGE AIT LIEU SUR TERRE À NOTRE RETOUR!

SI CE QUE VOUS DITES EST VRAI, C'EST PRODIGIEUX! NOUS ALLONS DEVENIR LES MAÎTRES DE CES DEUX PLANÈTES!

BUCKLEY IGNORE QUE JULIA, QUI A NAGUÈRE TRAHI POUR LUI, A TOUT ENTENDU...

CE JOUR LÀ NE VIENDRA PAS! JE SAURAI BIEN ME VENGER...

6

http://www.rhodaniens.net

ENTRE-TEMPS, GARNIER S'EST GLISSÉ HORS DE SA CACHETTE, ET, N'AYANT RENCONTRÉ ÂME QUI VIVE, IL A QUITTÉ LA FUSÉE...

... ET ARRIVE À LA VILLE SOUS GLOBE, CAPITALE DES DRAX...

JE DOIS M'INTRODUIRE À TOUT PRIX DANS LE PALAIS!

QUELQUES MINUTES APRÈS, C'EST CHOSE FAITE! MAIS AU DÉTOUR D'UN COULOIR...

CIEL!... ON VIENT! MAIS. ON DIRAIT UNE SILHOUETTE DE FEMME? PEUT-ÊTRE KARINA?

JULIA...! SI ELLE ME VOIT, JE SUIS PERDU!

http://www.rhodaniens.net

SOUDAIN, DANS L'OBSCURITÉ, GARNIER VOIT BRILLER UNE LAME...

ELLE EST ARMÉE! À QUI EN VEUT-ELLE? IL FAUT QUE JE SACHE...

http://www.rhodaniens.net

http://www.rhodaniens.net

ET TANDIS QUE JULIA S'ÉLOIGNE....

DÈS QUE NOUS SERONS DE RETOUR SUR TERRE, NOUS NOUS MARIERONS CHÈRE KARINA! MAIS AVANT, NOUS AVONS BIEN DES OBSTACLES ET DES DANGERS À SURMONTER...

JE SAIS, JEAN! MAIS NOUS LES SURMONTERONS!

PUIS VITE, KARINA RETOURNE AUPRÈS DE BUCKLEY...

QUAND JE PENSE, KARINA, QUE C'EST À VOUS QUE JE DOIS CE PRODIGIEUX ATOUT DANS MON JEU! JE N'ARRIVE PAS À LE CROIRE!

VOTRE AMIE JULIA N'Y CROIRA PAS NON PLUS!

IL FAUT DONC LUI FAIRE CROIRE QUE JE CÈDE SOUS LA CONTRAINTE! MAIS SAUREZ-VOUS JOUER LA COMÉDIE?

C'EST UN RÔLE TOUT À FAIT DANS MES CORDES! SOYEZ SANS CRAINTE! JULIA NE SOUPÇONNERA RIEN!

ET BUCKLEY APPELLE SON ANCIENNE COMPLICE...

JULIA... CETTE CHÈRE KARINA REFUSE DE NOUS DONNER DES EXPLICATIONS CONCERNANT LA CARTE! MAIS J'AI UN MOYEN POUR LUI DÉLIER LA LANGUE...

10

http://www.xbodadiens.net

SUR UN SIGNE DE BUCKLEY, DES GARDES GÉANTS FONT LEUR APPARITION...

VOUS VOYEZ CES SUPERBES GUERRIERS, KARINA? EH BIEN, JE VOUS CONFIE À EUX... ILS SAURONT BIEN VOUS FAIRE PARLER...

VOUS ÊTES UN MONSTRE! VOUS ME FORCEZ À TRAHIR LE COMMANDANT! MONSTRE!

http://www.rhodaniens.net

ET BUCKLEY, CONVAINCU D'AVOIR DUPÉ JULIA, S'ÉLOIGNE AVEC L'ESCORTE, RAVI... DISSIMULÉ DANS L'OMBRE, GARNIER N'A RIEN PERDU DE LA SCÈNE...

QUELQUES INSTANTS PLUS TARD, L'EXPÉDITION S'ENGAGE DANS LE SOUTERRAIN INDIQUÉ PAR LA CARTE...

QUAND NOUS NOUS SOMMES ÉVADÉS DE LA VILLE, LES GALERIES ÉTAIENT PLUS LUMINEUSES! MAIS ICI, IL FAIT DE PLUS EN PLUS NOIR!

À LA LUMIÈRE DES PROJECTEURS PORTATIFS, UN PUITS APPARAÎT...

IL FAUT DESCENDRE DANS CE PUITS... J'EN SUIS SÛRE! D'AILLEURS VOYEZ... DES ÉCHELLES ET DES INSCRIPTIONS ICI AVEC UNE FLÈCHE VERS LE BAS...

MAIS, À MI-HAUTEUR DU PUITS, LES BARREAUX DES ÉCHELLES SONT USÉS, OU MÊME MANQUANTS...

IL VA FALLOIR NOUS ENCORDER ! SINON, NOUS NE POURRONS PAS CONTINUER !

SOUDAIN, ALORS QU'IL EST CRAMPONNÉ À UN FILIN ET QU'IL SUIT DE LOIN L'EXPÉDITION, GARNIER ENTEND DES CRIS ET DES BRUITS DE BATAILLE MONTER VERS LUI...

http://www.rhodanien.net

EN EFFET, SOUS LES REGARDS HORRIFIÉS DU PETIT GROUPE, DES ANIMAUX DE CAUCHEMAR GROUILLENT DANS UNE VASTE SALLE SOUTERRAINE...

IL FAUT DEMANDER DU RENFORT POUR LIQUIDER CETTE VERMINE ! REGARDEZ LÀ-BAS ! VOILÀ CERTAINEMENT LA SOURCE D'ÉNERGIE COSMIQUE QUE NOUS CHERCHONS !

http://www.rhodanliens.net

FAIBLEMENT, LE MESSAGE PARVIENT JUSQU'À LA FUSÉE QUI DÉCOLLE IMMÉDIATEMENT POUR LA CAPITALE DRAX...

... A L'INSTANT PRÉCIS OÙ À SON TOUR PATRICIA, EN PROIE À UNE VIVE ÉMOTION, APPELLE LES TERRIENS....

CE QUE LES ZURS NOMMAIENT "LA SOURCE" N'EST PAS QU'UNE SOURCE D'ÉNERGIE COSMIQUE ! C'EST UN ÉNORME ET COMPLEXE INTERRUPTEUR...!

CE SONT LES DEUX PLANÈTES QUI CONSTITUENT LES PÔLES D'UN GIGANTESQUE GÉNÉRATEUR D'ÉNERGIE ! LE PÔLE DE LA PLANÈTE DRAX EST EN PANNE DEPUIS DES SIÈCLES ET TOUT LE FONCTIONNEMENT EST ARRÊTÉ ! QUE PERSONNE NE TOUCHE À RIEN ! NOUS RISQUONS DE DÉCLENCHER UN CATACLYSME !

JULIA A CAPTÉ, NON SANS PEINE, LE MESSAGE DU PROFESSEUR KIROV QUI LUI TRANSMETTAIT LE TRAGIQUE AVERTISSEMENT DE PATRICIA.

ICI LA PLANÈTE DRAX ! JE VOUS CAPTE TRÈS MAL.... JE VAIS FAIRE TOUT MON POSSIBLE POUR PRÉVENIR GARNIER ! JE COUPE LE CONTACT!

ENTRE-TEMPS, DANS LES ENTRAILLES DE LA PLANÈTE DRAX, UNE TERRIBLE BATAILLE SE LIVRE...

POURVU QUE LES RENFORTS ARRIVENT BIENTÔT ! JAMAIS JE N'AI TROUVÉ LES GÉANTS DRAX AUSSI AIMABLES À REGARDER !

http://www.rhodanians.net

TOUJOURS DISSIMULÉ DERRIÈRE UN PAN DU MUR, GARNIER VOIT ARRIVER LA PREMIÈRE COHORTE DES RENFORTS...

JE DOIS INTERVENIR... MAIS COMMENT...?

L'IMMENSE SALLE SOUTERRAINE EST LE THÉÂTRE D'UN VÉRITABLE CARNAGE...

CEPENDANT, DISCRÈTEMENT, JULIA, VENUE AVEC LES RENFORTS, S'ARRÊTE PRÈS DE GARNIER...

ALORS! QUELLES SONT LES NOUVELLES?

PATRICIA A FAIT PARVENIR UN MESSAGE À NOTRE FUSÉE... À AUCUN PRIX, ON NE DOIT TOUCHER À L'INTERRUPTEUR QUI COMMANDE LE FONCTIONNEMENT DE L'USINE COSMIQUE!

ALORS, SANS UNE SECONDE D'HÉSITATION, GARNIER SE PRÉCIPITE...

BUCKLEY!... BUCK... LEY! ÉCOUTEZ-MOI DANS VOTRE INTÉRÊT... ÉCOUTEZ-MOI!

15

http://www.rhodaniens.net

http://www.rhodanliens.net

http://www.rhodanlens.net

CEPENDANT, MENAÇANTS, LES DRAX ENTOURENT GARNIER...

... TANDIS QU'INSENSIBLEMENT LA MAIN DE BUCKLEY SE RAPPROCHE DE LA MANETTE...

... QUAND SOUDAIN, VOYANT QUE SON CHEF NE PARVIENT PAS À MANŒUVRER LE DISJONCTEUR UN GUERRIER ACCOMPLIT LE GESTE IRRÉMÉDIABLE...

ALORS, BRUSQUEMENT, UNE DOUCE LUMIÈRE ENVAHIT LA CENTRALE SOUTERRAINE...

QUE S'EST-IL PASSÉ? EST-CE LÀ LE CATACLYSME PRÉVU...?

http://www.rhodaniens.net

http://www.rhodaniens.net

http://www.rhodanians.net

DANS LES RUES, PARTOUT LES GÉANTS MONTRENT DES SIGNES DE FAIBLESSE... DES SENTINELLES S'ÉCROULENT...

... TANDIS QUE DANS LES ENTREPÔTS FRIGORIFIQUES, UN ÉTRANGE PHÉNOMÈNE SE PRODUIT... LES BLOCS DE GLACE SE DÉGÈLENT ET LES ZURS SE RÉVEILLENT!

MES FRÈRES, JE NE SAIS PAS CE QUI NOUS EST ARRIVÉ, MAIS NOS ENNEMIS HÉRÉDITAIRES SONT À NOTRE MERCI! DÉSARMONS-LES!

C'EST ÉTRANGE, NOUS RÉSISTONS MIEUX QUE LES GÉANTS!

http://www.thodans.net

http://www.rhodaniens.net

http://www.rhodaniens.net

FIN DE L'ÉPISODE

LE MOIS PROCHAIN :

DUEL DANS L'ESPACE

http://www.rhodaniens.net

LES DENTS

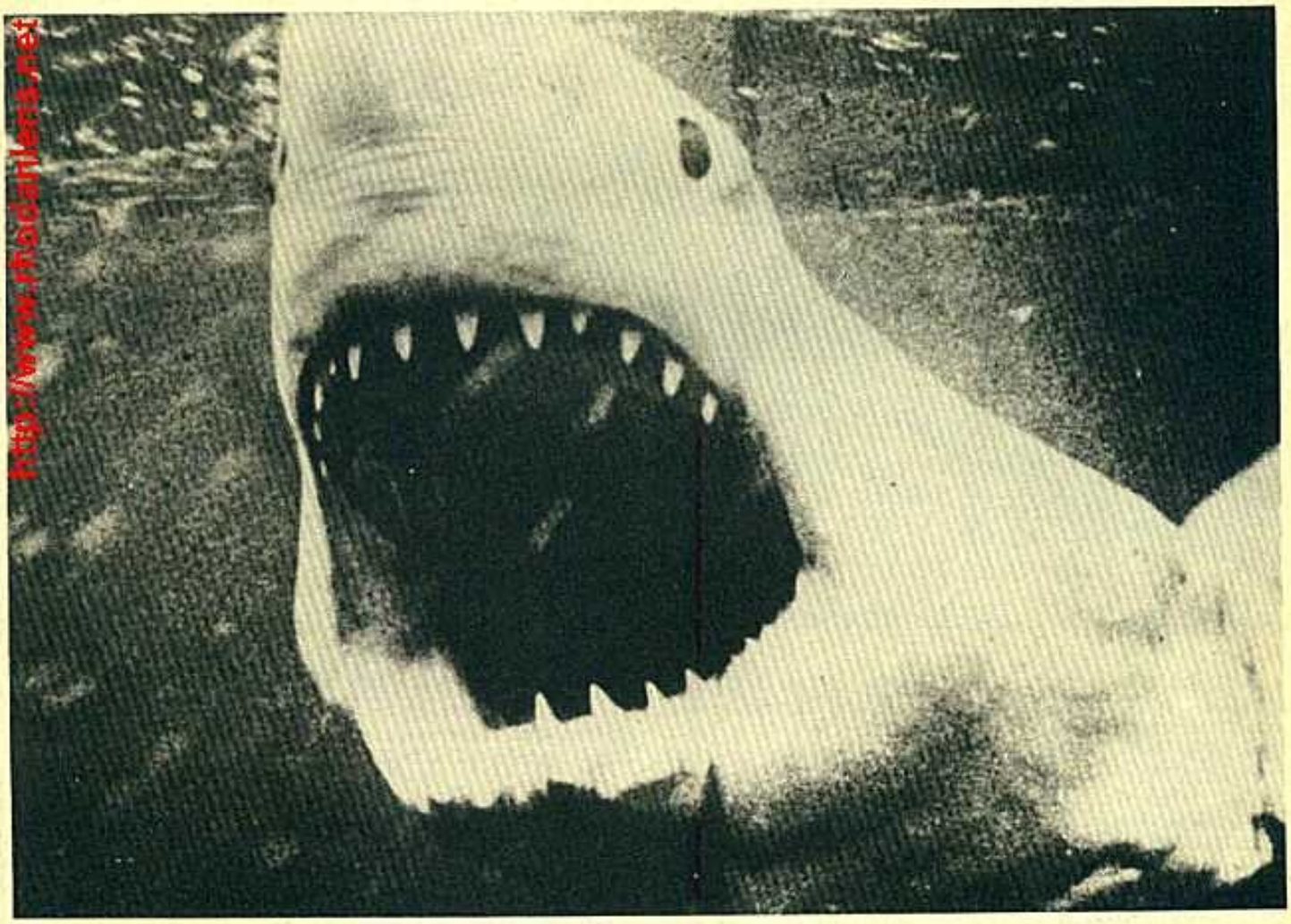

http://www.rhodania.net

DE LA MER

A quelques jours de l'ouverture des plages, la petite ville d'Amity est mise en émoi par la mort brutale et mystérieuse d'une jeune estivante, Christine Watkins, dont le corps atrocement mutilé est découvert sur le littoral, au lendemain d'une baignade nocturne. Le chef de la police, Martin Brody, installé depuis peu à Amity après un séjour de plusieurs années à New York, est informé par le médecin-légiste que la jeune fille a été la victime d'un requin. Il décide aussitôt d'interdire l'accès des plages mais se heurte à l'opposition du maire, Larry Vaughn (par ailleurs connu comme l'un des gros propriétaires de la région) et du directeur de la gazette locale, Ben Meadows. Les deux hommes, soucieux de préserver les intérêts de la ville, refusent de décourager la venue des touristes qui doit assurer des bénéfices substantiels à la communauté. Sous leur pression, le médecin-légiste est revenu sur ses premières conclusions. Les plages resteront ouvertes pour le week-end du 4 juillet.

Peu de temps après, le requin fait une nouvelle victime : un enfant du nom d'Alex Kinter. La mère de ce dernier offre 3 000 dollars pour la capture du requin. Les notables de la ville s'étant réunis pour débattre des mesures à prendre, reçoivent la visite de Quint, un pêcheur local qui exige 10 000 dollars pour débarrasser la ville du fléau qui la menace. L'attrait de la récompense et la perspective d'une chasse mouvementée provoquent l'afflux d'une multitude de « pêcheurs » amateurs qui prennent le large dans une confusion indescriptible et munis des armes les moins appropriées.

Brody a fait appel aux services d'un jeune ichtyologiste, Matt Hooper. Dès son arrivée, celui-ci réfute le diagnostic de complaisance établi par le médecin-légiste : Christine a bien été attaquée par un requin dont la taille excède celle de toutes les espèces connues dans la région.

http://www.rhodaniens.net

On annonce peu de temps après qu'un des équipages est parvenu a capturer le requin. Meadows fait immédiatement diffuser l'information dans la presse. Officiellement, l'incident est clos et chacun se congratule. Quint et Matt semblent cependant, chacun de leur côté, dubitatifs. Avec l'autorisation de Brody, Matt ouvre le ventre du requin et n'y trouve aucune trace du corps d'Alex...

Les deux hommes, sans plus tarder, mettent le cap sur le large. A quelques kilomètres de la côte, ils découvrent le bateau du vieux Ben Gardner. Les flancs de l'embarcation ont été littéralement défoncés par le requin. Dans la cale, Matt découvre le cadavre de Ben.

Brody et Matt interviennent auprès de Vaughn pour obtenir la fermeture des plages. Leur démarche reste vaine : refusant d'assumer la moindre responsabilité dans l'affaire, Vaughn charge Brody de veiller à la sécurité des vacanciers par tous les moyens qu'il jugera appropriés.

Le temps exceptionnellement clément provoque un afflux massif de touristes. Les plages sont bondées mais nul ne se risque à entrer dans l'eau. Vaughn intervient discrètement auprès d'un de ses administrés afin que celui-ci donne l'exemple. En quelques instants, chacun oublie ses craintes. Soudain, on signale la présence du requin dans l'estuaire. Brody parvient à sauver son fils, Michael, mais l'un des amis de ce dernier est happé par le squale. Renonçant à toute diplomatie, Brody force alors Vaughn à engager Quint. Salvatore, le second, refuse de prendre part à la poursuite et cède la place à Matt. Malgré sa peur, Brody se joint aux deux hommes.

Arrivé en mer, l'équipage attire le requin. Quint lui plante un harpon dans le flanc. Le squale prend la fuite mais revient à la charge pendant la nuit, donnant de furieux coups de boutoir contre l'embarcation qui commence à prendre l'eau. L'animal repart après quelques minutes.

Au matin, Quint réussit un second puis un troisième lancer de harpon. Une poursuite s'engage mais, au bout de quelques instants, le requin prend le dessus. Pour éviter la noyade, les hommes sont obligés de sectionner les cordes de halage. Malgré ses blessures et le poids des trois barils qu'il traîne à sa suite, le requin donne à nouveau l'assaut. Le moteur étant hors d'usage, il ne reste plus qu'une solution : laisser Matt descendre sous l'eau dans une cage métallique pour tenter de faire absorber une dose mortelle de strychnine au requin. Mais la cage cède dès la première attaque du squale. Lorsque Quint et Brody la remontent à la surface, ils ne peuvent que constater la disparition de leur compagnon. C'est alors que le requin s'élance soudain de toute sa force sur le pont du bateau qu'il fracasse, happant au passage Quint qu'il déchiquète d'un coup de mâchoires. Brody a juste le temps d'enfoncer une bouteille d'air comprimé dans la gueule du monstre avant de voir celui-ci disparaître. L'embarcation est maintenant presque entièrement engloutie. Juché sur le mat, qui dépasse à peine de la surface, Brody arme un fusil et tire. La bouteille que le requin tient encore dans sa gueule explose, tuant sur le coup l'animal dont les restes sanglants se répandent alentour sur plusieurs dizaines de mètres.

Matt, qui avait échappé au requin en se dissimulant dans une infractuosité, remonte à la surface. Les deux survivants commencent à nager en direction du littoral...

N° 6
Mensuel
5 Frs.

Perry

SCIENCE FICTION

LE FANTASTIQUE

http://www.rhodaniens.net

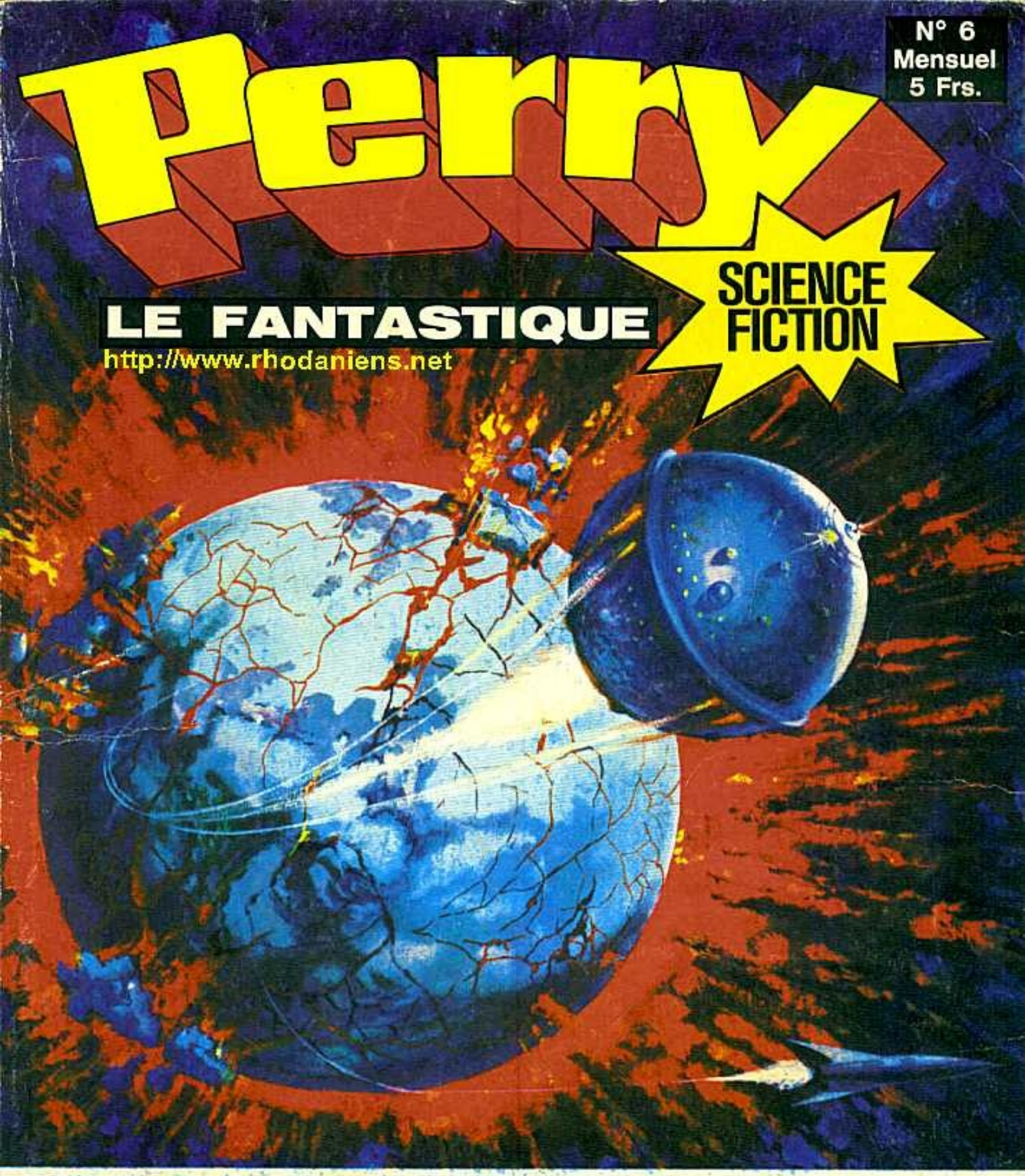

LES STATISTICIENS DE L'UNIVERS

Bandes dessinees
tout en
couleur

http://www.rhodaniens.net

Sommaire :

Les statisticiens de l'Univers

p. 3 à 30

*

Les envoyés du Paradis

(le feuilleton de
Yves Dermèze)

p. 31 à 42

*

Atlan,

L'immortel solitaire

p. 43 à 54

*

Une prodigieuse épopée

p. 55 à 78

*

Cinéma : El Topo

p. 79 à 82

Perry

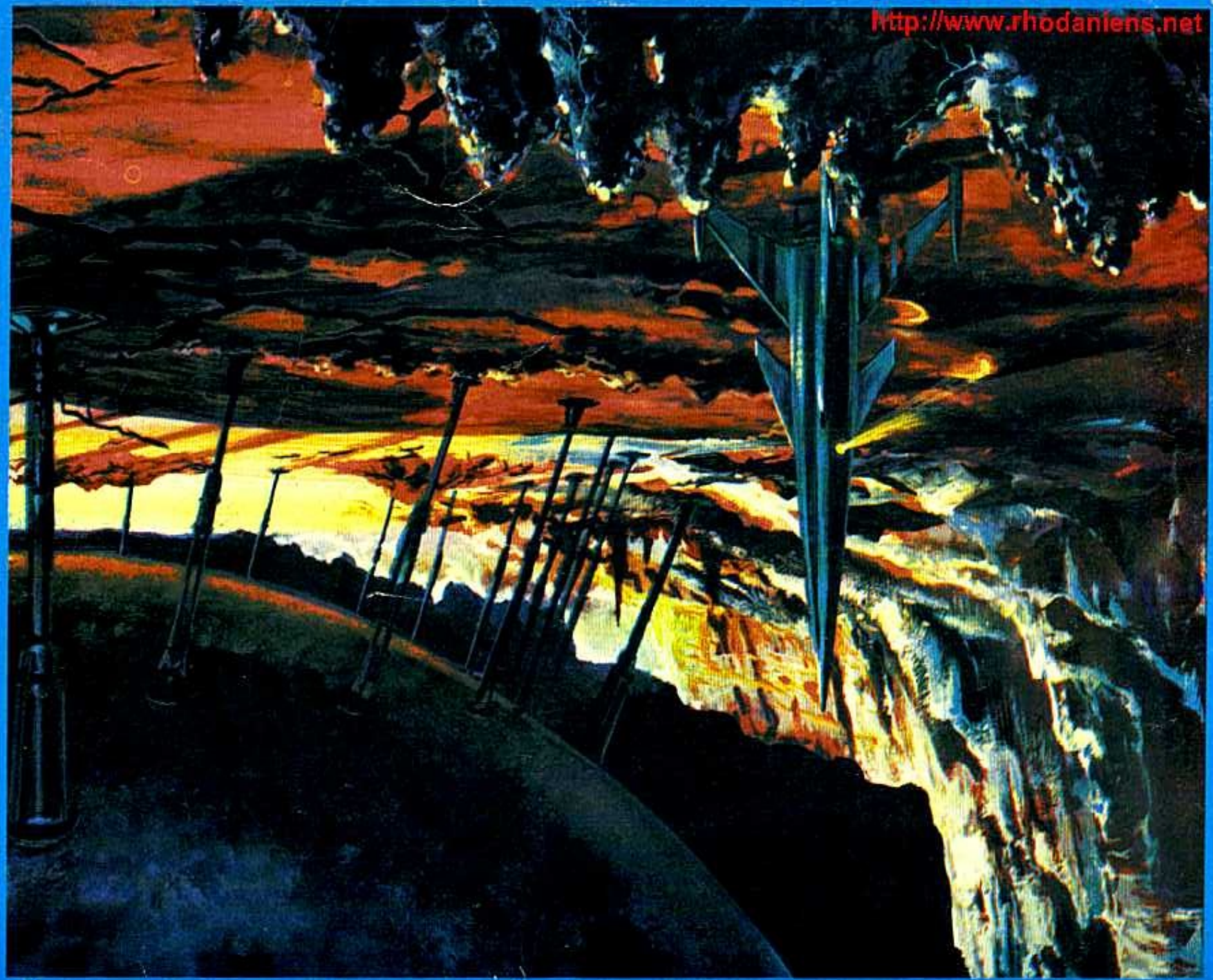

http://www.rhodaniens.net